



ANALISE DA COMISSÃO DE INFORMAÇÕES POR  
REQUERENTE DE AUXÍLIO



14  
R  
CONTAS  
ESM

Fis 001642

Rub.:

ANALISE DA COMISSÃO AVALIADORA DOS  
PROCESSOS DE AUXÍLIO A PESSOAS CARENTES DO  
MUNICÍPIO

REQUERENTE: FLAVIO DREVES

PROCESSO Nº: 346/2011

ASSUNTO: AUXÍLIO MATERIAL DE CONSTRUÇÃO E MÃO DE OBRA

FUNDAMENTO LEGAL: Leis Municipais nº 345/1998, 388/1999, 532/2002, 984/2007, 1.198/2010 e alterações

Itens Analisados:

1. O REQUERENTE COMPROVOU ADEQUADAMENTE SUA IDENTIFICAÇÃO?  
**Sim.**
2. O REQUERENTE RESIDE HÁ MAIS DE 05 (CINCO) ANOS NO MUNICÍPIO?  
COMPROVOU DE FORMA SATISFATÓRIA A RESIDÊNCIA?  
**Sim, conforme parecer da Assistência Social.**
3. O REQUERENTE ENQUADRA-SE EM ALGUM ARTIGO DESTAS LEIS?  
**Sim.**
  - 3.1 OS COMPROVANTES FORAM SUFICIENTES E ESTAVAM DE ACORDO COM LEIS MUNICIPAIS Nº LEI 345/1998 ?  
**Sim.**
  - 3.2 O REQUERENTE OU OUTRO COMPONENTE DO SEU GRUPO FAMILIAR POSSUI BENS IMÓVEIS URBANOS, RURAIS E/OU VEÍCULO?  
**Sim, um veículo gol, ano 1988.**
  - 3.3 O REQUERENTE OU OUTRO COMPONENTE DE SEU GRUPO FAMILIAR POSSUI BENS IMÓVEIS RURAIS? QUAL A SUA ÁREA TOTAL, OU A SOMA SE FOR MAIS DE UMA?  
**Não.**
4. O REQUERENTE É A PRÓPRIA PESSOA QUE RECEBERÁ O AUXÍLIO?  
**Sim.**
5. ESTE PEDIDO DE AUXÍLIO PREENCHE OS REQUISITOS DAS LEIS 345/1998?  
**Sim.**





Estado do Rio Grande do Sul  
**Prefeitura Municipal de Coxilha**

TRIBUTOS E CONTAS  
SIO/ISSM  
Fls. 001643  
Rubr.



Gabinete do Prefeito Municipal

**Parecer referente ao Processo nº 346/2011  
de Flávio Dreves, relativo a Auxílio Material  
de Construção e Mão-de-Obra.**

Conforme parecer favorável da Comissão Avaliadora dos Processos de Auxílio a Pessoas Carentes do Município de Coxilha à fl.15, **defiro** o presente processo e encaminho ao **Departamento de Compras** para que sejam tomadas as devidas providências.

Coxilha, 05 de 06 de 2011.

**CLEMIR JOSÉ RIGO**  
Prefeito Municipal

R\$ 2.800,00  
50% 20/06/11  
50% 07/07/11

TRIBUTOS DE CONTAS  
SINDICATISM  
Fis 001644

**Prefeitura Municipal de Coxilheira**

AV FIORAVANTE FRANCIOSI, nº 48  
CNPJ: 92.411.933/0001-90 Fone: (54) 33742500

**NOTA DE EMPENHO NR. 3355**  
Emissão : 08/06/2011 Exercício de 2011

Orgão.....: 05 SECRETARIA MUNICIPAL DE OBRAS E SERVIÇOS URBANOS  
Unid.Orçamentaria....: 04 SETOR DE HABITAÇÃO  
Projeto/Atividade....: 1018 CONSTRUÇÃO DE CASAS POPULARES E AUXÍLIOS P/CONSTRUÇÃO OU REFORMA  
Categoria Econômica...: 3 DESPESAS CORRENTES

Processo de Licitação: Isento Ordem de Compra :01165/2011  
Data de pagamento....: 10/06/2011 50%  
Empenho.....: Ordinário  
Classificação.....: 05.04.16.482.0059.1018.3.3.90.48.01.00.00  
Dotação.....: 699-8 - Auxílio A Pessoas Físicas  
Recurso Vinculado....: 1 - Recurso Livre

Credor.....: 2984 - FLAVIO DREVES CPF: 935.795.050-00  
Endereço.....: RUA GABRIEL RIBAS FRANCA Telefone:  
Município.....: Coxilheira Cep: 99.145-000 E-mail: Fax:

**DESCRIÇÃO DO EMPENHO**

Empenho ref. Despesa com auxílio mão de obra cfe processo nº 346/2011.

Materiais/Serviços	Quantidade	Valor Unitário	Valor Total
699-8 - auxílio mão de obra	1,0000	2.800,0000	2.800,00

Valor Empenhado...: 2.800,00 (DOIS MIL E OITOCENTOS REAIS)

Valores da Classificação: 05.04.16.482.0059.1018.3.3.90.48.00.00.00			
Dotação Inicial:	124.809,45	Empenhos Anteriores:	208.364,00
Suplementação...	200.000,00		
Redução.....:	0,00	Valor deste Empenho:	2.800,00
Total.....:	324.809,45	TOTAL.....:	211.164,00
Saldo da Verba..:	113.645,25		

Processado por: Volnei Thomaz Xavier

Marlei Martins Sassi  
Responsável pelos Empenhos

Marlei Martins Sassi  
Contador - CRC 68451

ALDOIR DA POCHA ANDRADE  
SECRETARIO DE OBRAS

Declaro que o Material-Serviço foi Fornecido-Prestado.

Liquidado em : \_\_\_/\_\_\_/\_\_\_  
Responsável

Processo: 2011/377

TRIBUNA DE LICITAÇÕES  
SINDICATO

Fs. 001645

Número de Páginas: 1

Rub:

Data Abertura.....: 13/04/2011 Hora Abertura: 09:38:30 Data Previsão:30/04/2011  
Tipo de Processo...: 229 AUXILIO CASA POPULAR E AUXILIO MAO-DE-OBRA  
Tipo de Solicitação: 4 Pedido de Providência  
Atendente.....: DAIANE

REQUERENTE

Solicitante: 1049 JOAO LUIZ DO PRADO COUTO CNPJ/CPF: 453.128.770-34 RG: 6062994394  
Endereço...: N° 49 APTO 1° CENTRO Bairro...: FERNANDO GOELZER  
Cidade.....: Coxilha - RS CEP.....: 99.145-000 Telefone: (0549) 1267279

SOLICITAÇÃO

Solicitação: REQUERENTE ESTA ENCAMINHANDO PROTOCOLO CONFORME DOCUMENTAÇÃO ANEXADA.  
Observação.: AUXILIO CASA POPULAR E AUXILIO MÃO -DE-OBRA.  
NO MESMO TERRENO ONDE MORA.

Senha para consulta via Internet: BDD611

ENCAMINHAMENTO

Sequência: 1 Estado: Encaminhado  
Situação.: Em Análise Encaminhamento: 13/04/2011

DESTINO

Orgão.....: 12 SECRETARIA MUNICIPAL DE ASSISTENCIA SOC  
Setor.....: 1 SECRETARIA DA ASSISTENCIA SOCIAL  
Seção.....:  
Funcionário: 787 DEISE BORELLI

*João Luiz P Couto*

JOAO LUIZ DO PRADO COUTO  
REQUERENTE

*Daiane*

DAIANE  
ATENDENTE

Arquive-se em: *2011*

Visto: *[Signature]*  
*ENCAMINHADO*

PROCESSO: 2011/377

Data/Hora: 13/04/2011 - 09:38:30

Solicitante: JOAO LUIZ DO PRADO COUT

Interes.: Sem Interessado

Tipo Proc. : AUXILIO CASA POPULAR E

-----| Solicitação |-----

REQUERENTE ESTA ENCAMINHANDO

PROTOCOLO CONFORME DOCUMENTAÇÃO

ANEXADA.

(8)

TRIBUNAL DE CONTAS DO BRASIL	
Fls	001646
Ass:	<i>[Handwritten Signature]</i>

Resp. Abert: DAIANE

Remessa: SECRETARIA MUNICIPAL DE ASSI



REPÚBLICA FEDERATIVA DO BRASIL

ESTADO DO RIO GRANDE DO SUL

VILA ERNESTINA - MUN. DE PASSO FUNDO

LIVRO Nº 40

FOLHAS 22vº

Nelson José Dornelles Schneider

Escrivão Distrital designado

## I-TRASLADO

Escritura pública de compra e venda que faz o casal de Frankelin Vieira da Silva a Laudelino do Prado Couto, como abaixo declara. Saibam todos quantos esta pública escritura de compra e venda virem que, aos vinte e quatro (24) dias do mes de junho do ano de mil novecentos e setenta e seis (1.976), nesta Vila Coxilha, distrito do município de Passo Fundo, Estado do Rio Grande do Sul, neste cartorio, perante mim, Escrivão Distrital, compareceram partes entre si, justas e contratadas, a saber: de uma parte, como outorgantes vendedores FRANQUELIN VIEIRA DA SILVA, agricultor, e sua mulher, dona DORILDES NUNES DA SILVA, do lar; e, de outra parte, como outorgado comprador LAUDELINO DO PRADO COUTO, agricultor, ambos brasileiros, casados, residentes e domiciliados neste distrito de Coxilha. Os presentes conhecidos de mim Escrivão Distrital e das testemunhas ao final desta nomeadas e assinadas, as quais também conheço, do que de tudo dou fé. Perante as mesmas testemunhas, pelos outorgantes vendedores me foi dito que, por esta escritura e na melhor forma de direito vendem ao outorgado comprador supracitado o seguinte imovel: um lote de terreno, sem número, com a area superficial de 280m/2 (duzentos e oitenta metros quadrados), medindo 14m (quatorze metros) de frente e fundos, por 20m (vinte metros) de frente a fundos, sito nesta Vila Coxilha, neste município, que os outorgantes houveram, em maior area, pela transcrição nº48.457, fls.96, do livro 3-AI, do Cartorio do Registro de Imoveis desta comarca, cujo lote confronta: ao Norte, com terras de Alcemiro Rolin; ao Sul, por uma rua sem denominação; ao Leste, com terreno dos vendedores; e, ao Oeste, com terras de Ricardo Soster. Que, esta venda foi feita pelo preço certo e ajustado de Cr\$6.000,00 (seis mil cruzeiros), em moeda corrente e já recebida das mãos do outorgado comprador, à quem os outorgantes dão a mais plena, geral e irrevogavel quitação, do que dou fé, e lhes transferem, desde já, todo o direito, domínio, ação e posse que tinham sobre o referido imovel; se obrigam a fazer esta venda para sempre boa, firme e valiosa, a responder pelos riscos da evicção e a tirar o outorgado comprador de quaisquer dúvidas e embaraços futuros, digo, futuros. Pelo outorgado comprador, ante as mesmas testemunhas, me foi dito que aceita esta escritura em todos os seus termos e me apresentou os documentos que a seguir transcrevo: Guia Informativa nº1330. Em 16/06/76. Herculano Gonçalves-Chefe da repartição. Guia de arrecadação nº1404. Imposto recolhido Cr\$60,00. Em 16/06/76. Conferido -H.Gonçalves. Recebido-Costa. Os outorgantes e o outorgado, de comum acordo desistem das certidões negativas. E, assim me pediram que lhes fizesse esta escritura, que, lhes li, acharam conforme, aceitaram e assinam com as testemunhas Pedro Antonio-Donida e José Antonio Chaves, brasileiros, casados, funcionarios municipais, residentes neste distrito. Eu, Nelson José Dornelles-Schneider, Escrivão Distrital designado, a escrevi, subscrevi e assino. Vila Coxilha, 24 de junho de 1.976. (aa) Franquelin Vieira da Silva. Dorildes Nunes da Silva. Laudelino do Prado Couto

04

TRIBUNAL DE CONTAS  
SICOMESM  
Fls. 001648  
Rub.:

### DECLARAÇÃO DE DESEMPREGADO

Eu Marildes Dalvesco, brasileiro,  
inscrito no CPF nº 351.331.12068, RG nº 2030013111  
declaro sob as penas da lei que não possuo nenhum tipo de renda, ou seja,  
que me encontro na condição de Desempregado.

Declaro estar ciente de que a omissão de informações ou a  
apresentação de dados ou documentos falsos e/ou divergentes podem resultar  
em processo contra mim do tipo Penal como o crime de falsidade ideológica  
previsto no artigo 299 do Código penal Brasileiro.

E por ser expressão da verdade, firmo a presente para os efeitos legais,  
juntamente com 2(duas) testemunhas maiores de 18 anos.

Coxilha, \_\_\_\_\_ de \_\_\_\_\_ de 2011.

Marildes Dalvesco  
Assinatura

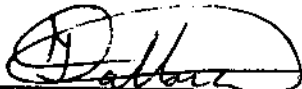
  
Testemunha 1  
CPF nº: 66.776.990-04

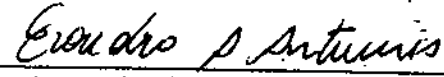
  
Testemunha 2  
CPF nº: 550.235.840-20

05

TRIBUNAL DE CONTAS  
SICOMSSM  
Fls. 001649  
Rub.:

REPÚBLICA FEDERATIVA DO BRASIL  
MINISTÉRIO DA JUSTIÇA  
POLÍCIA FEDERAL

LAURELINO DO PRADO COUTO

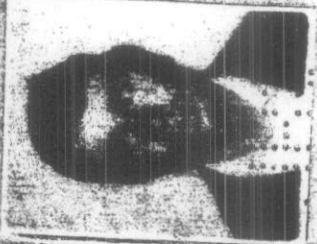
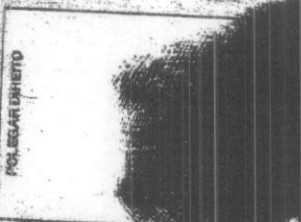
LAURELINO DO PRADO COUTO

REGISTRO GERAL 6041994394  
NOME JOAO LUIZ DO PRADO COUTO  
LAURELINO DO PRADO COUTO  
MARIA DO PRADO COUTO  
PASSO FUNDO RS  
DOC ORIGEM C NMSC 6661 PASSO FUNDO RS  
LV A 32 PL 977  
Cpf \*\*\*\*\*  
PORTO ALEGRE, RS

DATA DE NASCIMENTO 21/11/1964

LAURELINO DO PRADO COUTO

CIC





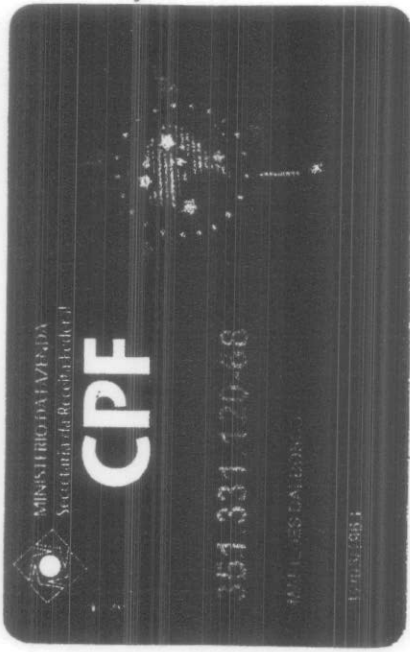

ESTADO DO RIO GRANDE DO SUL  
SSP - POLÍCIA CIVIL  
DEP. DE POLÍCIA TÉCNICO-CIENTÍFICA  
REGISTRO GERAL

2030013111

MARILDES DALBOSCO

REGISTRO GERAL

SILVINO LUIZ DALBOSCO

AMALIA ZAPANI DALBOSCO

NACIONALIDADE BRASILEIRA

DATA DO NASCIMENTO 05/05/1963

PORTO ALEGRE-RS

29/09/82

ASSINATURA

REGISTRO GERAL

TRIBUNAL DE CONTAS  
SICM/SSM

Fls. 001650

Rob. *[Signature]*

06



TRABALHO E EMPREGO  
SERVIDOR  
Fls. 001651  
Rubr.

## TRABALHADOR

Esta é sua Carteira de Trabalho - CTPS, instituída pelo então Presidente Getúlio Vargas, por intermédio do Decreto nº. 22.035 de 29.10.1932 e posteriormente reformulada pelo Decreto-lei nº 5452 de 01.05.1945 que aprovou a CLT. Ela é o documento obrigatório para o exercício de qualquer emprego ou atividade profissional.

Nela deverão ser registrados todos os dados do Contrato de Trabalho, elementos básicos para o reconhecimento dos seus direitos perante a Justiça do Trabalho, bem como para a obtenção da aposentadoria e demais benefícios Previdenciários, garantindo, ainda, sua habilitação ao seguro desemprego e ao fundo de Garantia do Tempo de Serviço - FGTS.

O conjunto de anotações contido neste documento e o seu estado de conservação, espelham a conduta a qualificação e as atividades profissionais do seu portador.

Pela sua importância, é seu dever protegê-la e Cuidá-la, pois além de conter o registro de sua vida Profissional e a garantia da preservação e validade de seus direitos como trabalhador e cidadão, contribui para assegurar o seu futuro e o de seus dependentes, tendo validade, também, como documento de identificação.

CONFECCIONADA COM RECURSOS DO  
FAT - FUNDO DE AMPARO AO TRABALHADOR.

VISITE O PORTAL MTE: [WWW.MTE.GOV.BR](http://WWW.MTE.GOV.BR)

## MINISTÉRIO DO TRABALHO E EMPREGO

### CARTEIRA DE TRABALHO E PREVIDÊNCIA SOCIAL

PLS PACOTE  
207.76192.18-8

2349292

003-0

RS

Marildes Dal Bosco

ASSINATURA DO TITULAR

RETRATO DO TITULAR



REPÚBLICA FEDERATIVA DO BRASIL



TRABALHO SOCIAL  
SINDESM  
Fº 001652  
R. S.

REGISTRO CIVIL

ESTADO DE RIO GRANDE DO SUL  
COMARCA DE TAPEJARA  
MUNICÍPIO DE TAPEJARA  
DISTRITO DE TAPEJARA

REGISTRO CIVIL E TABELAMENTO  
VALDIR A. CADINI  
Tabelião e Oficial  
Designado  
SILVANA A. FAVIN  
Substituta  
DOUGLAS S. CADINI  
Substituto  
TAPEJARA - RS

VALDIR ANGELO CADINI

Oficial desig. do Registro Civil

Silvana Ambrosi Favin-Substituta

CERTIDÃO DE NASCIMENTO

CERTIFICO que, às fls. 02165 do Livro A " 20", sob N.º de Ordem 11.756 foi lavrado o assento do nascimento de: " MARILDES DALBOSCO "

do sexo feminino, nascid. a doze no dia doze de maio de mil novecentos e sessenta e tres (12.05.1963) .-

nesta cidade .- às 14 horas, em domicilio paterno,

filh. a de SILVINO LUIZ DALBOSCO, do comércio

e de Dona AMALIA ZAPANI DALBOSCO, de afazeres domésticos

Sendo avós paternos Lodovino Dalbosco

e Dona Emilia Verdi Dalbosco

e avós maternos Laurindo Zapani

e Dona Ana Tolardo Zapani

O assento foi lavrado em 15 de maio de 1963 tendo sido declarante o pai

e serviram de testemunhas as constantes do assento .-

Observações: A registrada é a primogênita. Sendo seus pais, naturais deste Estado, casados por este cartório, domiciliados e residentes nesta cidade, Na margem do assento não consta nenhuma anotação até a presente data .-

O referido é verdade e dou fé.  
TAPEJARA-RS

24 de fevereiro de 2003

OFICIAL

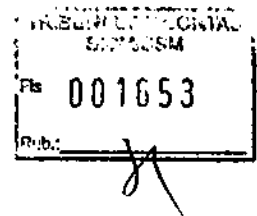

## SECRETARIA MUNICIPAL DA ASSISTÊNCIA SOCIAL

### PARECER SOCIAL

**Nome do requerente:** João Luiz do Prado Couto

**Endereço:** Rua Fernando Goelzer, 49 Coxilha

**Requerimento:** Auxílio material de construção e mão- de- obra (casa)

**Nº processo:** 377/2011

#### **RELATO**

Ao analisar a documentação de João Luiz 47 anos, residente no município desde que nasceu, verificou-se através da ficha socioeconômica que o mesmo reside com sua companheira Marildes Dalbosco de 48 anos.

Conforme visita domiciliar realizada ao requerente com objetivo de verificar as condições habitacionais, constatou-se que a família reside em casa própria, em terreno doado pelo pai de João Luiz. A residência tem estrutura de madeira, composta de 4 cômodos, dois quartos, uma cozinha, um banheiro. Pode-se observar durante a visita que a residência está bastante danificada, o forro, o chão estão se deteriorando, apresentando furos em diversos cômodos. A companheira de Luiz diz que há várias goteiras pela casa, a instalação elétrica do banheiro encontra-se precária, fatos que podem ser observados nas fotos em anexo.

Marildes não trabalha fora, auxilia João Luiz nos afazeres e cuidados com a casa e no que for necessário, já que o mesmo é portador de deficiência visual. João Luiz recebe um benefício assistencial no valor de um salário mínimo. João Luiz relatou da necessidade de ter uma nova casa, já que pelo constatado na visita domiciliar a família está exposta há uma situação precária de habitabilidade, inclusive dificultando o acesso do requerente dentro de sua própria residência devido a sua deficiência visual.

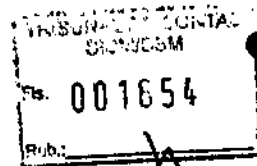

Gabinete do Prefeito Municipal

**Parecer referente ao Processo nº 377/2012,  
de João Luiz do Prado Couto , relativo a  
Auxílio Casa Popular e Mão-de-Obra.**

Conforme parecer favorável da Secretaria Municipal de Assistência Social à fl.14 defiro o presente processo e encaminhado ao Departamento de Compras para que sejam tomadas as devidas providências.

Coxilha, 02 de fevereiro de 2012

  
CLEMIR JOSÉ RIGO  
Prefeito Municipal

*Prato - R\$ 1.400,00 = 30/05*  
*R\$ 1.400,00 =*  
*NE - 3425*

# Prefeitura Municipal de Coxilha

AV FIORAVANTE FRANCIOSI, nº 68

CNPJ: 92.411.933/0001-90 Fone: (54) 33792500

INSCRIÇÃO DE CONTAS  
001655  
R.b. *[assinatura]*

## Ordem de Pagamento

Número do Empenho : 3425 Emissão do Empenho 2012

Órgão.....: 05 SECRETARIA MUNICIPAL DE OBRAS E SERVIÇOS URBANOS  
Unid. Orçamentária.....: 04 SETOR DE HABITAÇÃO  
Projeto/Atividade.....: 1018 CONSTRUÇÃO DE CASAS POPULARES E AUXÍLIOS P/CONSTRUÇÃO OU REFORMA  
Categoria Econômica...: 3 DESPESAS CORRENTES

Processo de Licitação: Isento

Empenho.....: Ordinário

Classificação.....: 05.04.16.482.0059.1018.3.3.90.48.01.00.00

Dotação.....: 699-8 - Auxílio A Pessoas Físicas

Recurso Vinculado.....: 1 - Recurso Livre

Credor.....: 3295 JOAO LUIZ DO PRADO COUTO

CPF: 453.128.770-34

Endereço.....: FERNANDO GOELZER

Telefone:

Fax:

Município.....: Coxilha

Cep: 99.145-000

E-mail:

### DESCRIÇÃO DO EMPENHO

Empenho Ref.: Empenho ref. Despesa com auxílio mao de obra cfe processo nº 377/2012.

### PAGAMENTO

Data do Pagamento.....:

Parcela/Sequência.....: 1/1

Valor Bruto.....: 1.400,00

Líquido À Pagar.....: 1.400,00 (UM MIL E QUATROCENTOS REAIS)

Conta Financeira: 73-6 Bco Banrisul C/Movimento

### VALORES DO EMPENHO

Valor Empenhado	Valor Liquidado	Valor Pago	Valor à Liquidar	Valor à Pagar	À Pagar Liquidado
2.800,00	1.400,00	0,00	1.400,00	2.800,00	1.400,00

### PAGUE-SE

### TESOURARIA

Processado por: Ana Cristina M

Banco 73-6 Bco Banrisul C/Movimento

Cheque: 4510

P M COXILHA

ANTONIO CARLOS RAMOS

Secretário(a) da Fazenda

SECRETARIO MUNICIPAL DE OBRAS

Ana Cristina Maders

Tesoureiro

### RECIBO

Recebi a importância abaixo especificada, a qual dou plena e geral quitação.

Valor.....: 1.400,00 (UM MIL E QUATROCENTOS REAIS)

Nome Completo:

*JOAO LUIZ DO PRADO COUTO*

CPF ou RG.....:

*453.128.770-34*

Assinatura.....:

*João Luiz P C*

Data de Pagamento.....:

*20/11*



### LAUDO TÉCNICO DE MEDIÇÃO

Conforme vistoria realizada "in loco", na residência em alvenaria do Sr. João Luiz do Prado Couto, localizada na Rua Fernando Goelzer, S/Nº, Zona Urbana do município, constatou-se que a obra encontra-se na seguinte situação:

**Fundações:** Concluída

**Instalações Elétricas:** Nenhum serviço executado.

**Instalações Hidrossanitárias:** Nenhum serviço executado.

**Arquitetônico: Alvenarias:** levantadas.

Sendo assim de acordo com a vistoria considerou-se a obra 50% concluída.

Portanto o proprietário está apto a receber a primeira parcela do auxílio mão-de-obra no valor de R\$ 1.400,00 (hum mil e quatrocentos reais), com fundamento legal nas Leis Municipais nº 345/1998 e 1198/2010.

Coxilha, 28 de maio de 2012.

*Marcos A. Miozzo*  
Marcos André Miozzo Zavodnik  
Engenheiro Civil – CREA: RS167892  
Supervisor de Engenharia

# Prefeitura Municipal de Coxilha

AV FIORAVANTE FRANCIOSI, nº 68

CNPJ: 92.411.933/0001-90

Fone: (54) 33792500

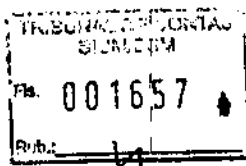

## NOTA DE EMPENHO NR. 3425

Emissão : 26/05/2012      Exercício de 2012

Órgão.....: 05 SECRETARIA MUNICIPAL DE OBRAS E SERVIÇOS URBANOS  
 Unid.Orçamentária....: 04 SETOR DE HABITAÇÃO  
 Projeto/Atividade....: 1018 CONSTRUÇÃO DE CASAS POPULARES E AUXÍLIOS P/CONSTRUÇÃO OU REFORMA  
 Categoria Econômica...: 3 DESPESAS CORRENTES

Processo de Licitação: Isento      Ordem de Compra :01154/2012  
 Cond. de pagamento....: 30/05/2012 50%  
 Empenho.....: Ordinário  
 Classificação.....: 05.04.16.482.0059.1018.3.3.90.48.01.00.00  
 Dotação.....: 699-8 - Auxílio A Pessoas Físicas  
 Recurso Vinculado.....: 1 - Recurso Livre

Credor.....: 3295 - JOAO LUIZ DO PRADO COUTO      CPF: 453.128.770-34  
 Endereço.....: FERNANDO GOELZER      Telefone:  
 Município.....: Coxilha      Cep: 99.145-000      E-mail:      Fax:

### DESCRIÇÃO DO EMPENHO

Empenho ref. Despesa com auxilio mão de obra cfe processo nº 377/2012.

Materials/Serviços	Quantidade	Valor Unitário	Valor Total
8970 - auxilio mão de obra	1,0000	2.800,0000	2.800,00

Valor Empenhado...: 2.800,00(DOIS MIL E OTOCENTOS REAIS)

### Valores da Classificação:05.04.16.482.0059.1018.3.3.90.48.00.00.00

Dotação Inicial:	280.000,00	Empenhos Anteriores:	178.823,52
Suplementaçã...:	0,00		
Redução.....:	0,00	Valor deste Empenho:	2.800,00
Total.....:	280.000,00	TOTAL.....:	181.623,52
Saldo da Verba.:	98.376,48		

Processado por: Volnei Thomaz Xavier

\_\_\_\_\_  
 Marlei Martins Sassi  
 Responsável pelos Empenhos

\_\_\_\_\_  
 Marlei Martins Sassi  
 Contador - CRC 68451

\_\_\_\_\_  
 ANTONIO CARLOS RAMOS  
 SECRETARIO MUNICIPAL DE OBRAS

Declaro que o Material-Serviço foi Fornecido-Prestado.

Liquidado em : \_\_/\_\_/\_\_

Responsável



TRABALHO DE CONTAS  
S. 2003/04  
Fis. 001658  
R. 01

30 de março de 2003.

  
Rosângela Fraga Machado

Processo: 2011/377

SECRETARIA  
MUNICIPAL DE ASSISTENCIA  
SOCIAL  
Número de Página: 001659  
Pág.:

Data Abertura.....: 13/04/2011 Hora Abertura: 09:38:30 Data Previsão:30/04/2011  
Tipo de Processo....: 229 AUXILIO CASA POPULAR E AUXILIO MAO-DE-OBRA  
Tipo de Solicitação: 4 Pedido de Providência  
Atendente.....: DAIANE

Número de Página: 001659

REQUERENTE

Solicitante: 1049 JOAO LUIZ DO PRADO COUTO  
Endereço...: N° 49 APTO 1° CENTRO  
Cidade.....: Coxilha - RS

CNPJ/CPF: 453.128.770-34 RG: 6062994394  
Bairro...: FERNANDO GOELZER  
CEP.....: 99.145-000 Telefone: (0549) 1267279

SOLICITAÇÃO

Solicitação: REQUERENTE ESTA ENCAMINHANDO PROTOCOLO CONFORME DOCUMENTAÇÃO ANEXADA.  
Observação.: AUXILIO CASA POPULAR E AUXILIO MÃO -DE-OBRA.  
NO MESMO TERRENO ONDE MORA.

Senha para consulta via Internet: BDD611

ENCAMINHAMENTO

Seqüência: 1 Estado: Encaminhado  
Situação.: Em Análise Encaminhamento: 13/04/2011

DESTINO

Orgão.....: 12 SECRETARIA MUNICIPAL DE ASSISTENCIA SOC  
Setor.....: 1 SECRETARIA DA ASSISTENCIA SOCIAL  
Seção.....:  
Funcionário: 087 DEISE BORELLI

*João Luiz P Couto*

JOAO LUIZ DO PRADO COUTO  
REQUERENTE

*Daiane*

DAIANE  
ATENDENTE

Arquive-se em: / /

Visto: \_\_\_\_\_

Prefeitura Municipal de Coxilha

AV FIORAVANTE FRANCIOSI, nº 68

CNPJ: 92.411.933/0001-90 Fone: (54) 33792500

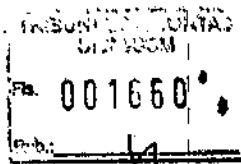

Ordem de Pagamento

Número do Empenho : 4213 Emissão do Empenho 2013

Órgão.....: 04 SECRETARIA DA FAZENDA
Unid.Orçamentária....: 01 SECRETARIA DA FAZENDA
Projeto/Atividade....: 2010 MANUTENÇÃO GERAL DA SECRETARIA DA FAZENDA
Categoria Econômica...: 3 DESPESAS CORRENTES

Processo de Licitação: Isento
Empenho.....: Estimativa
Classificação.....: 04.01.04.123.0004.2010.3.1.90.47.00.01.00
Dotação.....: 7405-5 - Pasep Servidores
Recurso Vinculado....: 1 - Recurso Livre
Credor.....: 34 PASEP

CNPJ:
Telefone:

Endereço.....:
Município.....: Coxilha Cep: 99.145-000 E-mail:

Empenho Ref.: Empenho ref. PASEP MENSAL
DESCRICO DO EMPENHO
PAGAMENTO

Data do Pagamento....:
Parcela/Sequência....: 1/1
Valor Bruto.....: 6.741,36
Líquido À Pagar.....: 6.741,36(SEIS MIL, SETECENTOS E QUARENTA E UM REAIS E TRINTA E SEIS CENTAVOS)
Conta Financeiro: 3996-9 73-6 Bco Banrisul Movimento

Table with 6 columns: Valor Empenhado, Valor Liquidado, Valor Pago, Valor à Liquidar, Valor à Pagar, À Pagar Liquidado. Values: 6.741,36, 6.741,36, 0,00, 0,00, 6.741,36, 6.741,36

Processado por: Ana Cristina M
PAGUE-SE
TESOURARIA
Banco 3996-9 73-6 Bco Banrisul Movimento
Eder Seidler
Julio Cesar Mesquita Geni
Secretário(a) da Fazenda
Prefeito Municipal
Ana Cristina Maders
Tesoureiro

RECIBO

Recebi a importância abaixo especificada, a qual dou plena e geral quitação.
Valor... :6.741,36(SEIS MIL, SETECENTOS E QUARENTA E UM REAIS E TRINTA E SEIS CENTAVOS)

Nome Completo: CPF ou RG.....:
Assinatura....: Data de Pagamento...: / /

TRIBUNAL DE CONTAS  
SICOM/SCM  
Fls. 001661  
Rob: *[Handwritten Signature]*

FOTOS DA RESIDÊNCIA DE JOÃO LUIZ DO PRADO COUTO



No. 001662

Date

*Handwritten signature*



TRIBUNAL DE CONTAS  
ESTADOS

Nº. 001663

Proba:

8



TRIBUNAL DE CONTAS  
SUCOMESM  
No. 001664  
Rrib: *ja*

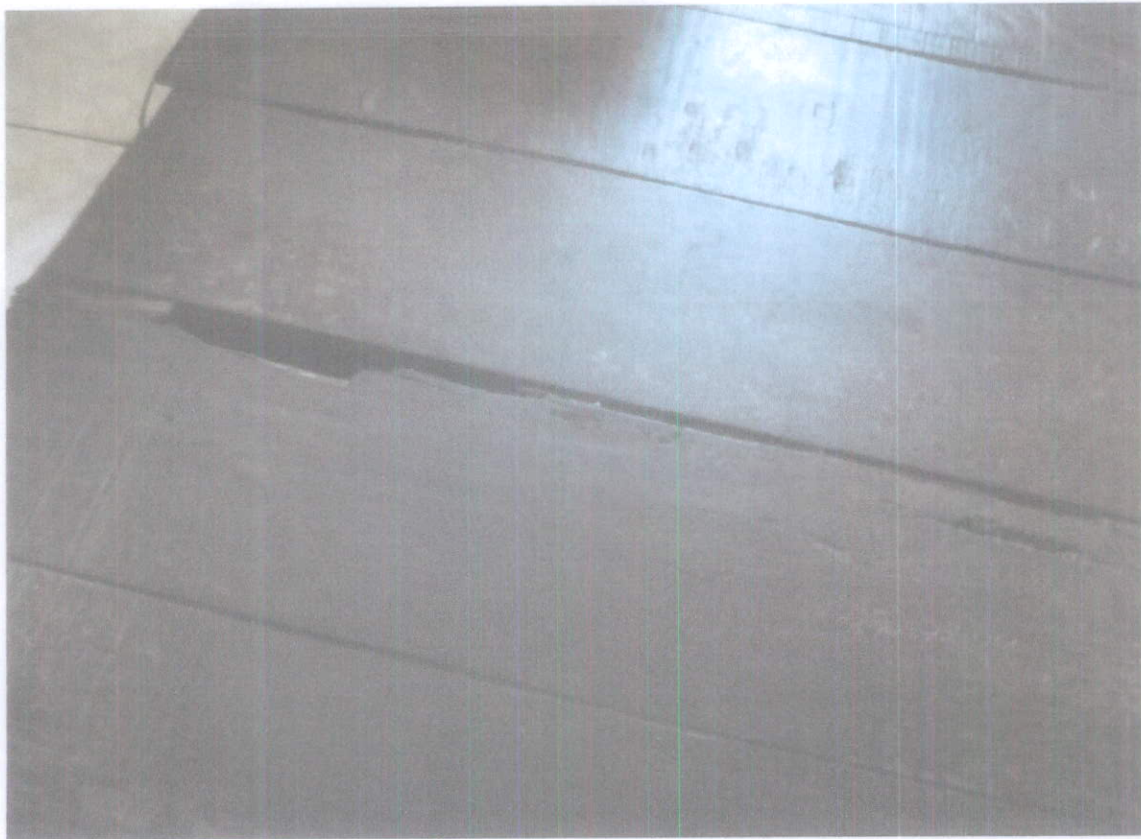



**Processo: 2011/317**

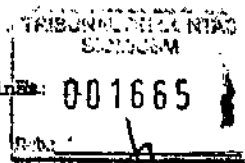

Número de Página:

001665

Data Abertura.....: 29/03/2011 Hora Abertura: 11:30:57 Data Previsão:30/04/2011  
Tipo de Processo....: 226 Auxílio Material de Construção e Mão de Obra.  
Tipo de Solicitação: 4 Pedido de Providência  
Atendente.....: MARCIA

**REQUERENTE**

Contribuinte: 1038 NELSON CORREA DOS SANTOS  
Endereço.....: RUA BALDUINO PEDROSO  
Cidade.....: Coxilha - RS

CNPJ/CPF: 325.328.810-20  
Bairro...: CENTRO  
CEP.....: 99.145-000 Telefone:

**INTERESSADO**

Contribuinte: 1038 NELSON CORREA DOS SANTOS  
Endereço.....: RUA BALDUINO PEDROSO  
Cidade.....: Coxilha - RS

CNPJ/CPF: 325.328.810-20  
Bairro...: CENTRO  
CEP.....: 99.145-000 Telefone:

99939534

**SOLICITAÇÃO**

Solicitação: Requerente está solicitando Auxílio material de construção e Mao de Obra.  
Observação.: Conforme documentação anexada.

Senha para consulta via Internet: 27C8D8

**ENCAMINHAMENTO**

Sequência: 1 Estado: Movimentado  
Situação.: Em Aguardo Encaminhamento: 29/03/2011

**DESTINO**

Orgão.....: 12 SECRETARIA MUNICIPAL DE ASSISTENCIA SOC  
Setor.....: 1 SECRETARIA DA ASSISTENCIA SOCIAL  
Seção.....:  
Funcionário: 819 CARINE NUNES DA SILVA .

NELSON CORREA DOS SANTOS  
REQUERENTE

*MARCIA*  
MARCIA  
ATENDENTE

Arquive-se em: \_\_/\_\_/\_\_\_\_

Visto: \_\_\_\_\_



PROCESSO: 2011/317

Data/Hora: 29/03/2011 - 11:30:57

Contrib.: NELSON CORREA DOS SANTOS

Interes.: NELSON CORREA DOS SANTOS

Tipo Proc.º: Auxilio Material de Cons

-----| Solicitação |-----

Requerente está solicitando Auxílio material de construção e Mao de Obra.

TRIBUNAL DE CONTAS SICRUBOM	
Fls.	001666
Rub.	

Resp. Abert: MARCIA

Remessa: SECRETARIA MUNICIPAL DE ASSI

3

TRIBUNAL DE CONTAS  
SICROSSM

Rb: 001667

Rub:

REPUBLICA FEDERATIVA DO BRASIL  
 MINISTERIO DAS CIDADES  
 DEPARTAMENTO NACIONAL DE BRASILEIROS  
 PARTICIPACIONES NACIONALES DE PARTICIPACION



278137229

278137229

CIDADE DE BRASILEIA

TRIBUNAL DE CONTAS  
SACM/SCM  
Fls. 001668  
Rub.:

FAVORECIDO		RECIBO		PARCELA
Prefeitura Municipal de Coxilha		137535	0	
CGC	EMISSION	PERIODO DE REFERENCIA	VENCIMENTO	
92.411.933/0001-90	28/01/11	01/2011	10/02/11	
DADOS DO IMÓVEL				
* Para pagamento até 02/02/11				
DADOS DO CONTRIBUINTE				
1038 - NELSON CORREA DOS SANTOS				
RUA BALDUINO PEDROSO CENTRO				
COXILHA				
Inscrição Municipal.: 99145000 RS				
ATIVIDADE				
CONTRIBUINTE DE AGUA RESIDENCIAL				
INDICE				
TRIBUTOS				
1-7 TAXA DE AGUA	CLAS. LEGAL	INC.	ALÍQUOTA	VALOR
	1600260000	C		15,50
2.				
3.				
4.				
5.				
6.				
OBS:				
AUTENTICAÇÃO MECÂNICA				
SUB-TOTAL			15,50	
COR MONETÁRIA				
MULTA				
JUROS				
TOTAL			15,50	

3ª VIA - BANCO

2ª VIA - PREFEITURA

1ª VIA - CONTRIBUINTE

(2)



Estado do Rio Grande do Sul  
Prefeitura Municipal de Coxilha

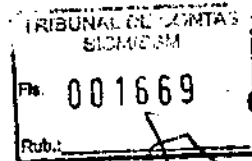

CASA NELSON C. DOS SANTOS

CROQUI

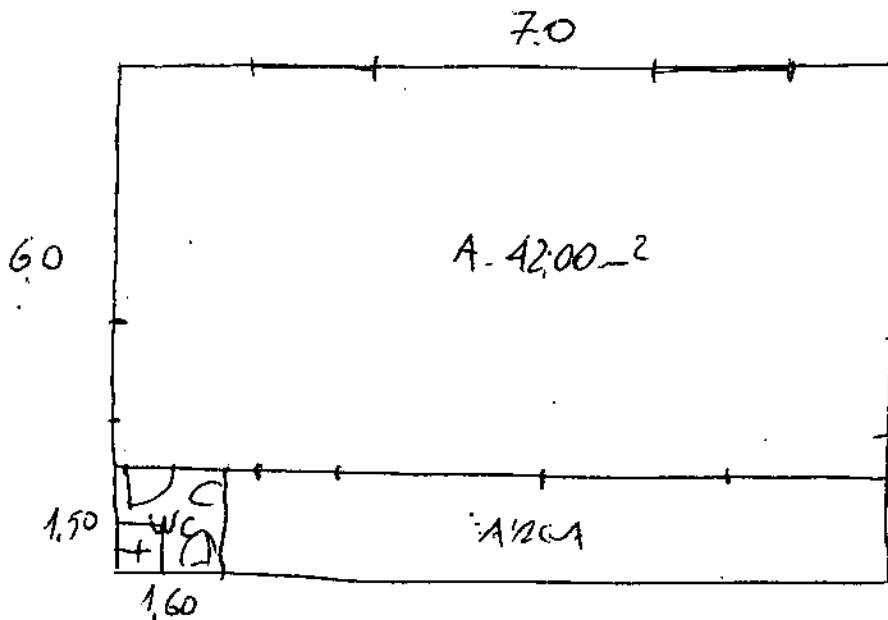

AREA TOTAL - 44,40 m<sup>2</sup>

*Zilmar Bastos Junior*  
Zilmar Bastos Junior  
Arquiteto - CREA 56754  
Supervisor de Engenharia  
Prefeitura Mus. de Coxilha

DECLARAÇÃO DE DESEMPREGADO

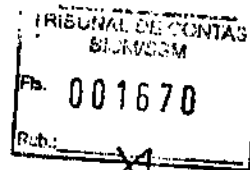

Eu Vera Lucia Correa dos Santos, brasileiro, inscrito no CPF nº 582.277.160-00 RG nº 2049498815 declaro sob as penas da lei que não possuo nenhum tipo de renda, ou seja, que me encontro na condição de Desempregado.

Declaro estar ciente de que a omissão de informações ou a apresentação de dados ou documentos falsos e/ou divergentes podem resultar em processo contra mim do tipo Penal como o crime de falsidade ideológica previsto no artigo 299 do Código penal Brasileiro.

E por ser expressão da verdade, firmo a presente para os efeitos legais, juntamente com 2(duas) testemunhas maiores de 18 anos.

Coxilha, 29 de março de 2011.

Vera Lucia Correa dos Santos  
Assinatura

[Signature]  
Testemunha 1  
CPF nº: **Elizane Biazus**  
CPF Nº 752.336.140-49

[Signature]  
Testemunha 2  
CPF nº: 03.103.020.74

TRIBUNAL DE CONTAS  
S.T. URSM  
Fls. 001671  
Rubr.:  
JA

**SECRETARIA MUNICIPAL DA ASSISTÊNCIA SOCIAL**  
**PARECER SOCIAL**

Nome do requerente: Nelson Correa dos Santos  
Solicitação: Auxílio Material de Construção e Mão de Obra.  
Endereço: Rua Balduino Pedroso n° s/n° - Coxilha- RS  
N° processo: 317/2011

Conforme análise realizada na documentação de Nelson Correa dos Santos, residente no município há mais de 30 anos, verificou-se através da ficha socioeconômica que o mesmo reside juntamente com sua esposa Vera Lucia Correa dos Santos.

Em relação à renda familiar Nelson declarou estar recebendo o valor de R\$ 1.143,99 de seu benefício recebido.

A família reside em casa própria construída em madeira, composta por 04 cômodos, tendo energia elétrica, água encanada e banheiro.

Diante das informações acima citadas encaminha-se para a comissão de avaliação para que seja analisado o seguinte processo.

Coxilha, 30 de Março de 2011.

*Deise Borelli*

Deise Borelli

Assistente Social

CRESS 6468

*Daiane Seidler*

Daiane Seidler

Estagiaria Serviço Social